

Προσωρινές αιτήσεις μεταθέσεων ΔΕ 2015-16

(Συγκεντρωτικός Πίνακας και Στατιστικά)

Του Πάνου Ντούλα,
Καθηγητή Αγγλικής,
Αιρετός ΠΥΣΔΕ Κορινθίας,
pandou.paron@gmail.com
Κόρινθος, 13/02/2016

Ακολουθεί στο συνημμένο ο Συγκεντρωτικός Προσωρινός Πίνακας αιτήσεων μεταθέσεων στη Δευτεροβάθμια Εκπαίδευση για το έτος 2015-16 και διάφορα ενδιαφέροντα στατιστικά που προκύπτουν από αυτόν.

ΠΡΟΣΩΡΙΝΟΣ ΣΥΓΚΕΝΤΡΩΤΙΚΟΣ ΠΙΝΑΚΑΣ

Είναι «Προσωρινός», γιατί δεν έχουν βγάλει όλες οι Διευθύνσεις Δευτεροβάθμιας Εκπαίδευσης (ΔΙΔΕ) οριστικούς πίνακες των αιτήσεων μεταθέσεων. Εάν και όταν τους δημοσιοποιήσουν, θα βγάλω τον Οριστικό Συγκεντρωτικό Πίνακα. Στον Συγκεντρωτικό Πίνακα, λοιπόν, έχω χρησιμοποιήσει τους Οριστικούς Πίνακες αιτήσεων για τις ΔΙΔΕ που το έχουν βγάλει στη σελίδα τους και τους Προσωρινούς Πίνακες αιτήσεων για αυτές που δεν έχουν βγάλει. Για αυτόν τον λόγο και τα στοιχεία διαφέρουν ελαφρώς από τα στοιχεία που έβγαλαν οι Αιρετοί ΚΥΣΔΕ πριν από λίγες μέρες, οι οποίοι προφανώς είχαν πρόσβαση στους Οριστικούς Πίνακες κάθε ΔΙΔΕ.

Οι ΔΙΔΕ που έχουν βγάλει οριστικό πίνακα μέχρι τώρα είναι οι εξής 25/58: ΑΘΗΝΑΣ Α, ΑΤΤΙΚΗΣ ΔΥΤΙΚΗΣ, ΞΑΝΘΗΣ, ΚΑΒΑΛΑΣ, ΣΕΡΡΩΝ, ΧΑΛΚΙΔΙΚΗΣ, ΠΙΕΡΙΑΣ, ΘΕΣΣΑΛΟΝΙΚΗΣ Β, ΓΡΕΒΕΝΩΝ, ΚΟΖΑΝΗΣ, ΜΑΓΝΗΣΙΑΣ, ΤΡΙΚΑΛΩΝ, ΚΕΡΚΥΡΑΣ, ΑΙΤΩΛΟΑΚΑΡΝΑΝΙΑΣ, ΦΩΚΙΔΑΣ, ΦΘΙΩΤΙΔΑΣ, ΕΥΒΟΙΑΣ, ΒΟΙΩΤΙΑΣ, ΚΟΡΙΝΘΙΑΣ, ΑΡΚΑΔΙΑΣ, ΡΕΘΥΜΝΟΥ, ΗΡΑΚΛΕΙΟΥ, ΣΑΜΟΥ, ΧΙΟΥ, ΛΕΣΒΟΥ.

Οι ΔΙΔΕ που **δεν** έχουν βγάλει οριστικό πίνακα αλλά μόνο προσωρινό είναι οι εξής 33/58: ΑΘΗΝΑΣ Β, ΑΘΗΝΑΣ Γ, ΑΘΗΝΑΣ Δ, ΑΤΤΙΚΗΣ ΑΝΑΤΟΛΙΚΗΣ, ΠΕΙΡΑΙΑ, ΕΒΡΟΥ, ΡΟΔΟΠΗΣ, ΔΡΑΜΑΣ, ΚΙΛΚΙΣ, ΠΕΛΛΑΣ, ΘΕΣΣΑΛΟΝΙΚΗΣ Α, ΗΜΑΘΙΑΣ, ΚΑΣΤΟΡΙΑΣ, ΦΛΩΡΙΝΑΣ, ΛΑΡΙΣΑΣ, ΚΑΡΔΙΤΣΑΣ, ΙΩΑΝΝΙΝΩΝ, ΑΡΤΑΣ, ΠΡΕΒΕΖΑΣ, ΘΕΣΠΡΩΤΙΑΣ, ΛΕΥΚΑΔΑΣ, ΚΕΦΑΛΛΗΝΙΑΣ, ΖΑΚΥΝΘΟΥ, ΑΧΑΙΑΣ, ΗΛΕΙΑΣ, ΕΥΡΥΤΑΝΙΑΣ, ΑΡΓΟΛΙΔΑΣ, ΜΕΣΣΗΝΙΑΣ, ΛΑΚΩΝΙΑΣ, ΧΑΝΙΩΝ, ΛΑΣΙΘΙΟΥ, ΔΩΔΕΚΑΝΗΣΟΥ, ΚΥΚΛΑΔΩΝ.

Αξίζει να σημειωθεί, επίσης, ότι ο συγκεντρωτικός Πίνακας έχει αρκετά κενά σε κάποιες στήλες, αφού δεν έβγαλαν όλες οι ΔΙΔΕ όλες τις Στήλες, πράγμα που δυσχέρανε τη συγκέντρωση κι ανάλυση στοιχείων, όπως επίσης και η δημοσιοποίηση των Πινάκων σε μορφή αρχείου .pdf που κάνανε κάποιες.

Στον συγκεντρωτικό Πίνακα έχω απαλείψει, για ευνόητους λόγους, τον Αριθμό Μητρώου (ΑΜ) του κάθε συναδέλφου.

Οι Στήλες έχουν ως εξής:

Στήλη Α (ΟΕ): Η Ομαδοποιημένη Ειδικότητα.

Στήλη Β (ΠΕ): Η κανονική Ειδικότητα, δηλαδή το ΠΕ του καθενός.

Στήλη Γ (ΦΥΛΟ): Το φύλο των αιτούμενων.

Στήλη Δ (ΕΠΩΝΥΜΟ): Το Επώνυμο του κάθε αιτούμενου.

Στήλη Ε (ΟΝΟΜΑ): Το όνομα του αιτούμενου.

Στήλη ΣΤ (ΠΑΤΡΩΝΥΜΟ): Το πατρώνυμο του αιτούμενου.

Στήλη Ζ (ΑΠΥΣΔΕ): Το ΑΠΥΣΔΕ όπου ανήκει οργανικά.

Στήλη Η (ΠΕΡΙΟΧΗ ΟΡΓΑΝΙΚΗΣ): Η περιοχή μετάθεσης όπου ανήκει οργανικά.

Στήλη Θ (ΟΡΓΑΝΙΚΗ ΘΕΣΗ): Η σχολική μονάδα της οργανικής θέσης κάθε αιτούμενου.

Στήλη Ι (ΣΥΝΕΞΕΤΑΣΗ): Αν έχει ζητήσει συνεξέταση.

Στήλη Κ (ΠΛΗΘΟΣ): Το πλήθος των προτιμήσεων.

Στήλη Λ (ΕΤΗ ΣΥΝ ΥΠΗΡ): Τα έτη συνολικής υπηρεσίας.

Στήλη Μ (ΜΗΝΕΣ ΣΥΝ ΥΠΗΡ): Οι μήνες συνολικής υπηρεσίας.

Στήλη Ν (ΗΜΕΡΕΣ ΣΥΝ ΥΠΗΡ): Οι ημέρες συνολικής υπηρεσίας.

Στήλη Ξ (ΜΟΡΙΑ ΣΥΝ ΥΠΗΡ): Τα μόρια συνολικής υπηρεσίας.

Στήλη Ο (ΜΟΡΙΑ ΔΥΣΜ ΣΥΝΘ): Τα μόρια δυσμενών συνθηκών.

Στήλη Π (ΜΟΡΙΑ ΟΙΚ ΚΑΤ): Τα μόρια οικογενειακής κατάστασης.

Στήλη Ρ (ΤΕΚΝΑ ΜΕΧΡΙ 18): Τα παιδιά μέχρι 18.

Στήλη Σ (ΤΕΚΝΑ ΜΕΧΡΙ 25 ΣΠ): Τα παιδιά μέχρι 25 που σπουδάζουν.

Στήλη Τ (ΣΥΝΟΛ ΠΛΗΘΟΣ ΤΕΚΝ): Το σύνολο των παιδιών.

Στήλη Υ (ΜΟΡΙΑ ΤΕΚΝΩΝ): Τα μόρια από τα παιδιά.

Στήλη Φ (ΣΥΝΟΛΟ ΜΟΡΙΩΝ): Τα συνολικά μόρια κάθε αιτούμενου.

Στήλη Ψ (ΠΕΡΙΟΧΗ ΕΝΤΟΠΙΟΤΗΤΑΣ): Η περιοχή που δηλώνει εντοπιότητα.

Στήλη Χ (ΜΟΡΙΑ ΕΝΤΟΠ): Τα μόρια από την εντοπιότητα.

Στήλη Ζ (ΠΕΡΙΟΧΗ ΕΡΓ ΣΥΖ): Η περιοχή εργασίας του συζύγου.

Στήλη ΑΑ (ΜΟΡΙΑ ΣΥΝΥΠ): Τα μόρια της συνυπηρέτησης.

Στήλη ΑΒ (ΠΡΩΤΗ ΠΡΟΤ): Η πρώτη προτίμηση καθενός.

Στήλη ΑΓ (ΜΟΡΙΑ ΠΡΩΤ ΠΡΟΤ): Τα μόρια της πρώτης προτίμησης.

Στήλη ΑΔ (ΚΑΤΑΣΤΑΣΗ ΑΙΤΗΣΗΣ): Η κατάσταση της αίτησης.

ΣΤΑΤΙΣΤΙΚΑ

Σύνολο αιτήσεων: 7.204. Ελάχιστες ακυρωμένες για τις οποίες περιμένω τους οριστικούς πίνακες για να τις σβήσω.

Φύλο: 4.732 (66%) Γυναίκες και 2.472 (34%) Άντρες.

Ομαδοποιημένες ειδικότητες: Οι δέκα μεγαλύτερες ομαδοποιημένες ειδικότητες είναι:

ΟΕ002-φιλολόγων	1.402	19,46%
ΟΕ006-αγγλικής	751	10,42%
ΟΕ011-γυμναστών	728	10,11%
ΟΕ064-πληροφορικής	706	9,80%
ΟΕ005-γαλλικής	493	6,84%
ΟΕ105-φυσικής	456	6,33%
ΟΕ003-μαθηματικών	409	5,68%
ΟΕ001-θεολόγων	367	5,09%
ΟΕ007-γερμανικής	266	3,69%
ΟΕ009-οικονομικών	216	3,00%

Όνομα: Το πιο κοινό όνομα στις γυναίκες είναι Μαρία (446 φορές) ενώ στους άνδρες το Γεώργιος (215 φορές). Το τελευταίο στοιχείο (για τον Γεώργιο) επιβεβαιώνεται και στο Πατρώνυμο (σχεδόν 10% του συνόλου).

Περιοχή Οργανικής: Οι αιτούμενοι ανήκουν οργανικά στις εξής περιοχές (πρώτες 20 περιοχές με φθίνουσα):

ΑΤΤΙΚΗΣ ΔΥΤΙΚΗΣ	369
ΧΑΛΚΙΔΙΚΗΣ	300
ΗΛΕΙΑΣ	273
ΘΕΣΣΑΛΟΝΙΚΗΣ Β	264
ΒΟΙΩΤΙΑΣ	240
ΚΙΛΚΙΣ	207
ΠΕΙΡΑΙΑ Α	201
ΚΕΡΚΥΡΑΣ	179
ΑΙΤΩΛΟΑΚΑΡΝΑΝΙΑΣ	175
ΚΟΖΑΝΗΣ	161
ΠΕΛΛΑΣ	160
ΔΩΔΕΚΑΝΗΣΟΥ Α	157
ΗΜΑΘΙΑΣ	146
ΘΕΣΠΡΩΤΙΑΣ	136
ΠΕΙΡΑΙΑ Β	135
ΑΤΤΙΚΗΣ ΑΝΑΤΟΛΙΚΗΣ Α	133
ΑΘΗΝΑΣ Γ	127
ΚΟΡΙΝΘΙΑΣ	126
ΚΑΡΔΙΤΣΑΣ	124
ΠΙΕΡΙΑΣ	123

Οι 10 τελευταίες περιοχές σε αριθμό οργανικά ανήκοντων (προσοχή όχι ΠΥΣΔΕ!):

ΚΕΦΑΛΛΗΝΙΑΣ Β	9
ΘΕΣΣΑΛΟΝΙΚΗΣ Α	17
ΧΙΟΥ Β	19
ΙΩΑΝΝΙΝΩΝ	26
ΣΑΜΟΥ Β	26
ΑΘΗΝΑΣ Β	27
ΛΑΡΙΣΑΣ	30
ΔΩΔΕΚΑΝΗΣΟΥ Γ	33
ΚΥΚΛΑΔΩΝ Α	35
ΑΘΗΝΑΣ Δ	41

ΑΠΥΣΔΕ οργανικής:

Η περιοχή στην οποία ανήκουν οργανικά οι αιτούμενοι, μετρημένες όμως ως ΑΠΥΣΔΕ, δηλαδή ως Περιφέρειες:

ΚΕΝΤΡΙΚΗΣ ΜΑΚΕΔΟΝΙΑΣ	1.277	17,73%
ΑΤΤΙΚΗΣ	1.254	17,41%
ΣΤΕΡΕΑΣ ΕΛΛΑΔΑΣ	749	10,40%
ΝΟΤΙΟΥ ΑΙΓΑΙΟΥ	593	8,23%
ΔΥΤΙΚΗΣ ΕΛΛΑΔΑΣ	504	7,00%
ΠΕΛΟΠΟΝΝΗΣΟΥ	427	5,93%
ΑΝΑΤΟΛΙΚΗΣ ΜΑΚΕΔΟΝΙΑΣ ΘΡΑΚΗΣ	396	5,50%
ΒΟΡΕΙΟΥ ΑΙΓΑΙΟΥ	367	5,09%
ΔΥΤΙΚΗΣ ΜΑΚΕΔΟΝΙΑΣ	363	5,04%
ΙΟΝΙΩΝ	359	4,98%
ΚΡΗΤΗΣ	313	4,34%
ΘΕΣΣΑΛΙΑΣ	309	4,29%
ΗΠΕΙΡΟΥ	293	4,07%

Συνεξέταση: Συνεξέταση ζητάει μόλις το 1,4% (100 άτομα) ενώ το 84,2% όχι. Για τους υπόλοιπους χίλιους περίπου, δυστυχώς, δεν υπάρχουν στοιχεία.

Πλήθος προτιμήσεων: Σχεδόν οι μισοί δηλώνουν 1 ή 2 προτιμήσεις μόνο.

Οικογενειακή κατάσταση: Πάνω από τα 7/10 όσων κάνουν αίτηση είναι παντρεμένοι.

Παιδιά: Το 1/3 των αιτούμενων δεν έχει παιδιά, το 20% έχει ένα παιδί, άλλο ένα 27% έχει δύο παιδιά, 5% έχει τρία παιδιά και περίπου 50 αιτούμενοι είναι πολύτεκνοι(>4). Για περίπου 870 άτομα(12%) δεν δίνονται στοιχεία.

Έτη υπηρεσίας: Στα έτη υπηρεσίας φαίνεται πολύ χαρακτηριστικά πού ανήκουν αυτοί που κάνανε αίτηση μετάθεσης. Παρότι υπάρχουν όλες οι ηλικίες, η ουσιαστική συγκέντρωση αιτούμενων ξεκινάει από τα 6 χρόνια υπηρεσίας (τότε δηλαδή που γίνανε οι τελευταίοι μαζικοί διορισμοί), κορυφώνεται στους έχοντες 10

χρόνια υπηρεσίας και αρχίζει και πέφτει πάλι μετά τα 15 χρόνια υπηρεσίας. Στην πράξη, ένα μεγάλο ποσοστό συναδέλφων μεταξύ των ΜΚ4-ΜΚ9 (με το Νέο Μισθολόγιο-2016) βρίσκεται μακριά από τον τόπο συμφερόντων του.

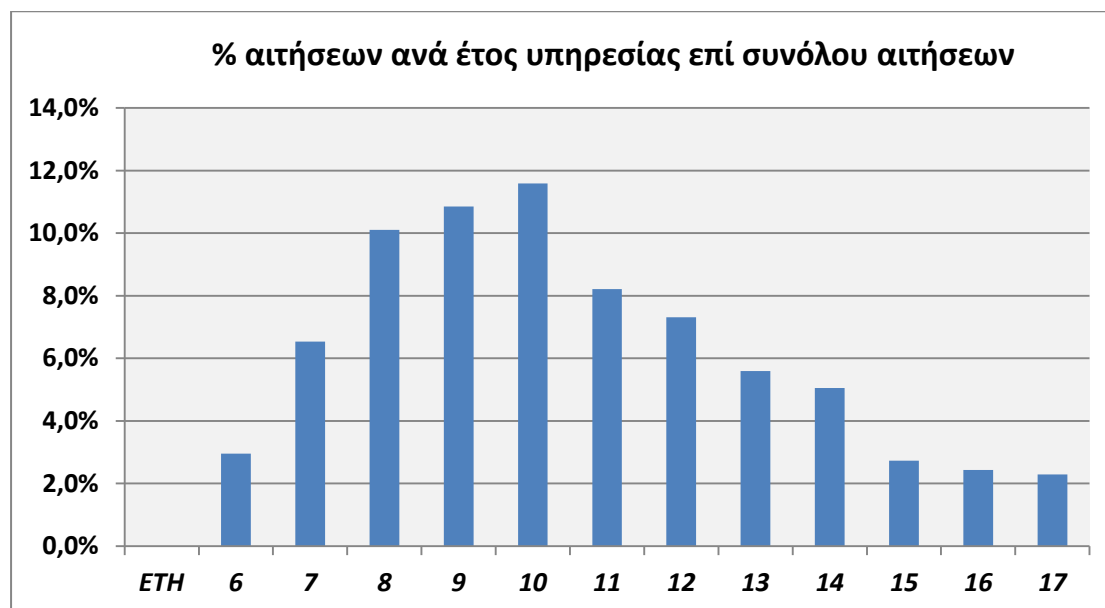

Εντοπιότητα: Οι πρώτες 20 περιοχές (πάνω από 1% του συνόλου κάθε μία) στις οποίες οι αιτούμενοι δηλώνουν εντοπιότητα είναι οι εξής:

ΘΕΣΣΑΛΟΝΙΚΗΣ Α	13,92%
ΑΘΗΝΑΣ Β	5,71%
ΑΘΗΝΑΣ Α	5,62%
ΛΑΡΙΣΑΣ	4,79%
ΘΕΣΣΑΛΟΝΙΚΗΣ Β	4,73%
ΑΘΗΝΑΣ Δ	3,78%
ΑΧΑΙΑΣ	3,00%
ΤΡΙΚΑΛΩΝ	2,83%
ΜΑΓΝΗΣΙΑΣ Α	2,69%
ΑΘΗΝΑΣ Γ	2,29%
ΙΩΑΝΝΙΝΩΝ	2,10%
ΠΕΙΡΑΙΑ Α	1,58%
ΣΕΡΡΩΝ	1,40%
ΚΑΡΔΙΤΣΑΣ	1,35%
ΠΙΕΡΙΑΣ	1,26%
ΗΜΑΘΙΑΣ	1,19%
ΠΕΛΛΑΣ	1,14%
ΚΟΖΑΝΗΣ	1,08%
ΑΤΤΙΚΗΣ ΑΝΑΤΟΛΙΚΗΣ Α	1,04%
ΗΡΑΚΛΕΙΟΥ	1,00%

Αντίθετα, οι περιοχές στις οποίες δεν υπάρχει ούτε ένας που να δηλώνει εντοπιότητα είναι Κυκλάδες Β' (Θήρα) και Γ'(Νάξος κ.ά.), τα Δωδεκάνησα Β'(Κως) και Γ'(Κάλυμνος) και Δ'(Λέρος-Πάτμος-κ.ά.), η Χίος Β'(Ψαρά), κ.ά.

Πρώτη Προτίμηση: Η πιο περιζήτητη περιοχή ως πρώτη προτίμηση είναι η Θεσσαλονίκη Α' με πάνω από 1.160 πρώτες προτιμήσεις. Αναλυτικά, οι πρώτες 10 περιοχές:

ΘΕΣΣΑΛΟΝΙΚΗΣ Α	1.161	16,12%
ΑΘΗΝΑΣ Β	572	7,94%
ΑΘΗΝΑΣ Α	434	6,02%
ΘΕΣΣΑΛΟΝΙΚΗΣ Β	410	5,69%
ΛΑΡΙΣΑΣ	334	4,64%
ΑΘΗΝΑΣ Δ	287	3,98%
ΑΧΑΙΑΣ	246	3,41%
ΜΑΓΝΗΣΙΑΣ Α	210	2,92%
ΤΡΙΚΑΛΩΝ	194	2,69%
ΑΘΗΝΑΣ Γ	192	2,67%

Αντίθετα, η Χίος Β'(Ψαρά) και οι Κυκλάδες Γ'(Νάξος κ.ά.) δεν έχουν καμία πρώτη προτίμηση.

Οι συνάδελφοι μπορούν να εντοπίσουν τη «σειρά» τους σε αριθμό μορίων κτλ χρησιμοποιώντας τα φίλτρα σε κάθε Στήλη. Προφανώς μπορεί να υπάρχουν λάθη κτλ. Ευπρόσδεκτη κάθε παρατήρηση.

Καλό ψάξιμο και καλή μετάθεση σε όλους!